GOLKONDA PATRIKA
Hyderabad Dn.

సంపుటి 9 ... సంచిక 252
పేజీలు 4 ... వెల 0-1-0
హైద్రాబాద్ ... సోమవారం
22 — 10 — 1956

తెలంగాణా జాతీయ దినపత్రిక

Estd 1925 Reg H 45

# గోలకొండ పత్రిక

సంపాదకుడు: ఎన్. నరోత్తమరెడ్డి ఎం.ఏ.

హైదరాబాదు
గ్రామ పంచాయితీల చట్టము
(1956 ఖానూన్)
(భారత అధ్యక్షుల అనుమతి పొందినది)
పేజీలు: 190 మూల్యము: 2-0-0
పోస్టు ఖర్చు ప్రత్యేకము.
ప్రకాశకులు:- కొండా శంకరయ్య
పుస్తకములవ్యాపారము: నికింద్రాబాద్, హైద్రాబాద్, వరంగల్
ప్రతిచోట పుస్తకముల దుకాణములలో దొరుకును.

100320

# ఏకగ్రీవంగా శ్రీ నీలం సంజీవరెడ్డి ఎన్నిక

## ముందుగా జరిగిన రహస్య బ్యాలట్‌లో 37 ఓట్ల మెజారిటీ

## సంపూర్ణ విశ్రాంతిని తీసుకోవ నిజాం నిర్ణయం

### ఆయనహక్కులుపరిరక్షించ బడుతాయని ప్రధానిహామీ

### గత నలుబది సంవత్సరాలలో ప్రజలకు చేయగల్గిన సేవ చేశానని వివరణ

హైద్రాబాద్, అక్టోబరు 21

హాయిద్రాబాద్ రాజప్రముఖ్ నిజాం నేడు చేసిన ఒక ప్రకటనలో రాష్ట్రాల పునర్విభజనానంతరం తాము గవర్నర్ బాధ్యతను నిర్వహించలేకపోవడంలేదని, ఆరోగ్యపరిస్థితి మరియు వయస్సు దృష్ట్యా ఈ నిర్ణయం తీసుకోవలసినదని వివరించారు.

భారత రాజ్యాంగానికి ఇటీవల చేయబడిన సవరణవల్ల తమ ప్రతిపత్తికి ఇవ్వబడుతున్న సౌకర్యాలకు ఎట్టి భంగం కలుగజేయదని అన్నియధా ప్రకారం కొనసాగగలవని ప్రధాని నెహ్రూ తమకు హామీ ఇచ్చారని పూర్వపు ఒప్పందాలు హామీలు అన్నీ గౌరవింపబడగలవని నిజాం చెప్పుకొచ్చారు.

వైద్యులు తమ పెద్ద వయస్సు దృష్ట్యా పూర్తి విశ్రాంతిని తీసుకోనవలసిన సలహా ఇచ్చారని అన్ని బాధ్యతల వదలుకొని ప్రశాంత మనస్కులై ఉండదలుచుకున్నారని అందువల్లనే ఇతర బాధ్యతల పైనవేసుకొనక మిగిలిన జీవితాన్ని కుటుంబవ్యవహారాల నరిచూసుకొనేందుకు వ్యయ పరచదల్చుకుంటుకొనడమైనదని స్పష్టం చేశారు.

నవంబర్ ఒకటవ తేదీన నూతన రాష్ట్రాలు ఏర్పడటంతో రాజప్రముఖ్ గిరీలు రద్దు కాగలవు. "నేను రెండు మూడు నెలలక్రితమే ఆంధ్రప్రదేశ్ నిర్మాణ నిర్ణయనందర్భంలో నాకవి వ్యక్త కార్యక్రమాన్ని గూర్చి నిర్ణయానికి వచ్చాను. వయస్సు మళ్ళుతుండటం, ఆరోగ్యస్థితిదృష్ట్యాతూతన రాష్ట్ర గవర్నర్ బాధ్యతనుస్వీకరించదలచలేదు. 35 సంవత్సరాలపాటు హైద్రాబాద్ పాలకునిగాను ఆ తర్వాత 1950 నుండి రాజప్రముఖ్‌గాను రాష్ట్ర ప్రజలకు సేవచేయగలిగినంత సేవచేశాను- నాదీర్ఘయాన్ని భారతప్రభుత్వం ముఖ్యంగా ప్రధాని నెహ్రూ అంగీకరించినందుకు ఎంతయో కృతజ్ఞుడను- నా ప్రతిపత్తి రాజ్యాంగాన్ని బట్టి గ్యారంటీ చేయబడిన హక్కులకు ఎట్టి భంగం ఉండబోదని ప్రధాని ఇచ్చిన హామీ నన్ను ఎక్కువ సంతృప్తి పరచినది.

## రేపే ఢిల్లీకి అట్లీరాక

న్యూఢిల్లీ, అక్టో 21

బ్రిటిష్ మాజీ ప్రధాని అట్లీ, సతీ సమేతంగా అక్టోబర్ 23 వ తేదీన యిక్కడికి వచ్చారు. వచ్చిన వెంటనే ఆయన ప్రధాని నెహ్రూను కలిశారు. అట్లీ అక్టోబర్ 24 వ తేదీన ప్రపంచ వ్యవహారాల భారతీయ కౌన్సిల్ సమావేశంలో ప్రసంగిస్తారు. ఆ మరునాడు ఆయన రాష్ట్రపతి డా॥ రాజేంద్ర ప్రసాద్‌ను కలుస్తారు. అక్టోబర్ 26 వ తేదీన ఆయన జైపూర్‌కు బయలుదేరి వెడుతారు. నిన్న అట్లీ కలకత్తాకు చేరుకొన్నారు.

## మేకఖరీదుకు బాలిక అమకం

హైదరాబాద్, అక్టో 21

కాశ్మీర్‌లో బాలికల్ని మేకల ఖరీదుకు అమ్మకారని సాంఘిక సంక్షేమబోర్డు అధ్యక్షురాలు శ్రీమతి దుర్గాబాయ్ దేశ్‌ముఖ్ నేడిక్కడ చెప్పింది.

ఇటీవల తాను కాశ్మీర్ సందర్శించినప్పటి అనుభవాన్ని ప్రస్తావించి కొద్ది రూపాయిలకొరకు 5 లేక 6 సంవత్సరాల వయస్సుగల బాలికలను వారి తలిదండ్రులు పెండ్లిచేస్తారని ఆమె అన్నది. చాలమంది సుఖవ్యాధులతో బాధపడుతారు. యజమానులకు కొద్దిమొత్తాలను చెల్లించడంద్వారా సాంఘికసంక్షేమబోర్డు అనేకమంది బాలికల్ని రక్షించినది. కన్యాకుమారి జిల్లాలోహిందూ, ముస్లిం బాలికలు సోదరీమణులుగా పనిచేస్తున్నారు.

## మతకొట్టాట సందర్భంలో కర్ఫ్యూ

దాదాపు 85 మంది వరకు అరెస్టు

సాహిబ్‌గంజ్, అక్టో 21

ఇక్కడ దుర్గావిగ్రహ నిమజ్జన సందర్భంగా జరుగుతున్న కొట్లాట సందర్భంగా ఉభయ వర్గాల నుండి 85మంది అరెస్టు చేయబడినారు- వీరిలో ఒకముస్లిమేతర కార్పొరేటర్ గూడ కలడు. పట్టణంలో కర్ఫ్యూ విధింపబడి నేటికి నాలుగు రోజులు- మరుసటిరోజు ఇళ్ళు తగిలిన లొన్నుండుగురు ఆస్పత్రిలో చేర్చబడినారు- కత్తిపోటుకు గురిఅయిన ఒకరు పాట్నాకు వైద్యచికిత్సకై పంపబడినారు.

## జాతీయాభివృద్ధి కౌన్సిల్ సమావేశం

డిసెంబర్ 8, 9 తేదీలలో ఢిల్లీలో

న్యూఢిల్లీ, అక్టోబరు 21

ముఖ్యమంత్రులందరూ సభ్యులుగాగల జాతీయ అభివృద్ధి కౌన్సిల్ ప్రధానమంత్రి అధ్యక్షతలో డిసెంబర్ 8, 9 తేదీలలో యిక్కడ సమావేశమవుతుంది-

రాష్ట్రాల పునర్విభజనాంధ్రష్ట్రా ప్రాజెక్టుల కేటాయింపు ప్రశ్నను కౌన్సిల్ పునఃపరిశీలిస్తుంది-

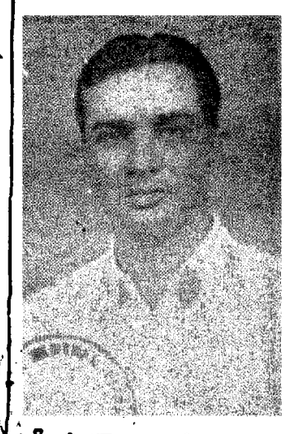

## శ్రీఎన్.రామచంద్రా రెడ్డిగారు

హైద్రాబాద్ పి. సి. సి. ప్రధాన కార్యదర్శిగా నియామకం

హైద్రాబాద్, అక్టో 21

వరంగల్ జిల్లా కాంగ్రెసుకమిటీ మాజీఅధ్యక్షులు శ్రీ నూకల రామచంద్రారెడ్డిగారు హైద్రాబాద్ ప్రదేశ్ కాంగ్రెస్ కమిటీకి ప్రధాన కార్యదర్శిగా నియమింపబడినారు-

## కుల వైషమ్యానికి ఒకనిమృతి

హజారీబాగ్, అక్టో 21

రాంచీ జిల్లాలోని సుథాని యాగ్రామానికి చెందిన పీతంబర్ సాహు అనేవాడు ఒక చోట అగ్రకులాలవారి సమక్షంలో ఒక మంచం పై కూర్చున్నాడనే కారణంగా అతనిని చంపివేశారు.

బీహార్ న్యాయ శాఖా మంత్రి శ్రీయోగానంద్ ప్రసాద్ మండల్ పేర్కొనబడిన తరగతుల సమావేశంలో ప్రసంగిస్తూ ఈ విషయాన్ని చెప్పిందారు. (యు. పి. ఐ.)

## ఏకగ్రీవంగా శ్రీనిజలింగప్ప ఎన్నిక

### నూతన మైసూరు కాంగ్రెసు శాసన సభా పార్టీనాయకుడుగా

బెంగళూర్, అక్టోబర్ 21

నేటి ఉదయం ఇక్కడ జరిగిన సమావేశంలో నూతనమైసూర్ రాష్ట్ర నాయకునిగా ఎస్. నిజలింగప్ప ఏకగ్రీవంగా ఎన్నుకొనబడినాడు. కడిదల మంత్రిగా శ్రీ నిజలింగప్పపేరును ప్రతిపాదించగా వీరేంద్రగౌడబలపరచారు

సిద్ధవనహల్లి నిజలింగప్ప న్యాయశాస్త్ర పట్టభద్రుడు పార్లమెంటు సభ్యుడు పూర్వం కర్ణాటక పి. సి. సి. అధ్యక్షునిగాను అఖిలభారతకాంగ్రెస్ కార్యవర్గ సభ్యునిగాను పనిచేశాడు- వీరు కర్ణాటక ప్రాంతాల ఏకీకరణను పూర్వంనుండీ కోరుతూ కృషి చేసినవారు. భాషారాష్ట్రాల నిర్మాణంవల్ల ప్రజలలో నూతన ఉత్సాహశక్తులు నెల్లివిరియగలవని విశ్వసించినవారు గూడా.

## అట్లీదంపతులు

కొత్తఢిల్లీ, అక్టో 21

అట్లీదంపతులు ఢిల్లీకి అక్టోబర్ 23 మంగళవారం రాగలరని ప్రస్తుతం నవరింపబడిన కార్యక్రమం తెలుపుతున్నది- వీరు అదేరోజు సాయంత్రం ప్రధానినెహ్రూను కలుస్తారు- రాష్ట్రపతి రాజేంద్రప్రసాదును 25వ తేదీ గురువారంకలియగలరు

అక్టోబర్ 26వ తేదీన వీరు జైపూరుకు వెళ్ళుతారు- మరునాటి సాయంత్రం ఢిల్లీకివస్తారు- అక్టోబర్ 28వ తేదీన శ్రీనగర్ బిల్లా నాలుగురోజులు ఉన్నతరువాత ఢిల్లీకి నవంబర్ 3న తిరిగివస్తారు- నవంబర్ 8న ఢిల్లీ నుండి స్వదేశానికి బయలుదేరగలరు-

## నూతన నాయకునికి తనపరిపూర్ణసహకారం ఉంటుందని శ్రీగోపాలరెడ్డిహామీ

### తనవిజయానికి దోహదంచేసిన వారందరికీ శ్రీసంజీవరెడ్డికృతజ్ఞతలు

కర్నూలు, అక్టోబర్ 21

**ఆంధ్రప్రదేశ్ శాసనసభా కాంగ్రెసు పార్టీ నాయకుడుగా ఆంధ్ర ఉప ముఖ్యమంత్రి శ్రీ నీలం సంజీవరెడ్డిగారు నేడు ఏకగ్రీవంగా ఎన్నుకోబడినారు.**

నేటి సాయింత్రం యిక్కడ జరిగిన ఆంధ్రప్రదేశ్ కాంగ్రెసు శాసన సభ్యుల సమావేశంలో ఆంధ్ర ముఖ్యమంత్రి శ్రీ బెజవాడ గోపాలరెడ్డిగారు శ్రీ సంజీవరెడ్డిగారి పేరును నాయకత్వానికి ప్రతిపాదించారు. హైద్రాబాద్ ముఖ్యమంత్రి శ్రీ బూర్గుల రామకృష్ణారావుగారు ఆ ప్రతిపాదనను బలపరిచారు. హర్షధ్వానాలమధ్య ఆయన ఏకగ్రీవంగా ఎన్నుకోబడినటు సమావేశానికి అధ్యక్షత వహించిన కాంగ్రెసు ప్రధాన కార్యదర్శి శ్రీమన్నారాయణ ప్రకటించారు.

ఇంతకుముందు కాంగ్రెసు ప్రధానకార్యదర్శి శ్రీ శ్రీమన్నారాయణ ఏ అభ్యర్థికి మెజారిటీ ఉందో తెలుసుకోవడానికిగాను రహస్య బ్యాలట్‌ను జరిపారు. పార్టీ నాయకత్వానికి ఒకరి పేరును ప్రతిపాదించడం, బలపరచడము అని గాక, తాము సమర్థించే అభ్యర్థి పేరు వ్రాయవలసిందిగా సభ్యులు కోరబడినారు ఆ రహస్య బ్యాలట్‌లో ఎవరికెన్ని ఓట్లు పడ్డినదీ బహిరంగపరచబడలేదు. అయితే, శ్రీ సంజీవరెడ్డిగారి మెజారిటీ సభ్యుల బలం అన్నట్లు ఆ బ్యాలట్ నిరూపించినది.

పార్టీ సభ్యులు 196 మందిలో హైద్రాబాద్ శాసనసభా స్పీకర్ శ్రీ కాశీనాథరావువైద్య, పర్యాటకం అనుమతిలోనున్న హైద్రాబాద్ రెవిన్యూ మంత్రి శ్రీ కొండా వెంకట రంగారెడ్డి, శ్రీ అన్వర్ సింగ్ ఠోర్, పోటీదారు లిరువురు (శ్రీ గోపాలరెడ్డి,సంజీవరెడ్డిగారలు) ఓటు చేయలేదు.

ఒక నెలరోజులపాటు ఈ నాయకుని ఎన్నిక విషయమై హైదరాబాదులోనూ, కర్నూలులోనూ ఉభయ అభ్యర్థుల తరఫున తీవ్ర ప్రచారం జరిగింది.

కాంగ్రెసువాదులేగాక, ప్రజలు కూడ ఈ నాయకత్వ ఎన్నిక ఫలితాన్ని చాల ఆత్రంగా ఎదురుచూశారు.

శ్రీ సంజీవరెడ్డి మూడో సారి అదృష్టవంతుడుగా కనిపించారు- ఇంతకుముందు 1953లో ఆయన పార్టీనాయకుడుగా ఎన్నికైనా, శ్రీ టంగుటూరి ప్రకాశంగారికి అనుకూలంగా విరమించుకొన్నారు. 1955లో తిరిగి ఆయన కాంగ్రెసు అధిష్ఠానవర్గంవారి నూదనపై ముఖ్యమంత్రి పదవికి తన అభ్యర్థిత్వాన్ని ఉపసంహరించుకొన్నారు.

ఇటీవలనే "ఆంధ్ర సర్దార్" బిరుదును పొందిన శ్రీ సంజీవరెడ్డి విశాలాంధ్రఉద్యమంలో ప్రముఖపాత్రను తీసుకొన్నారు- ఆ ఉద్యమం జయప్రదమై ఆంధ్ర, తెలంగాణల లీనీకరణకు దారితీసింది.

### జీవిత సంగ్రహం

1913లో జన్మించిన శ్రీ సంజీవరెడ్డిగారు అనంతపురం అర్బన్ కాలేజీలో చదువుకొన్నారు. 1931 లో 18 సంవత్సరాల వయస్సు ఉన్నప్పుడే ఆయన చదువుకు స్వస్తిచెప్పి సత్యాగ్రహోద్యమంలో చేరారు. ఆ తరువాత స్వాతంత్ర్యోద్యమాలన్నిటిలోనూ పాల్గొని 1940నుండి 1942 వరకూ అనేకవిధాలైన జైలుశిక్షలను అనుభవించారు- ఆ తర్వాత 1945 వరకూ మూడేండ్లపాటు వెల్లూరు జైలులో నిర్బంధింపబడినారు- 1946 లో ఆయన ఆంధ్రప్రదేశ్ కాంగ్రెస్ కమిటీకి కార్యదర్శిగా ఎన్నుకోబడినారు.

1946 లో శ్రీసంజీవరెడ్డిమద్రాసు శాసనసభకు ఎన్నికైనారు. 1949 లో మద్యనిషేధమంత్రిగా నియమింపబడినారు. 1951 లో మంత్రివదవికి రాజీనామాయిచ్చి ఆంధ్రప్రదేశ్ కాంగ్రెసుకమిటీ అధ్యక్షుడుగా ఎన్నుకోబడినారు. కాంగ్రెసు వర్కింగ్‌కమిటీ మరియు కాంగ్రెసు కేంద్రపార్లమెంటరీబోర్డుసభ్యుడుగా కూడ ఆయన ఎన్నుకోబడినారు. 1952 లో జరిగిన జనరల్ ఎన్నికలలో ఓడిపోవడంవలన రాజ్యసభకు ఎన్నుకోబడి 1953 లో కాశీనాథ్ నియోగి వర్గంనుండి ఉపఎన్నికలో రాష్ట్ర శాసనసభకు ఎన్నికయ్యేవరకూ ఆ పదవిలోఉన్నారు. ప్రకాశంమంత్రివర్గంలో ఉపముఖ్యమంత్రిగానూ, ఆంధ్రకాంగ్రెసు శాసనసభాపార్టీ నాయకుడుగానూ వ్యవహరించారు. ఆ తరువాత జరిగిన జనరల్ ఎన్నికలలో తిరిగి గెలుపొంది ప్రస్తుత గోపాలరెడ్డి మంత్రివర్గంలో ఉప ముఖ్యమంత్రి అయినారు.

### పెద్దమెజారిటీతో ఎన్నిక

శ్రీ సంజీవరెడ్డిగారు పెద్ద మెజారిటీతో ఎన్నుకోబడినట్లు రహస్య బ్యాలట్‌లోని ఓట్లను లెక్కించిన తరువాత ఎన్నికను నిర్వహించిన కాంగ్రెసు ప్రధానకార్యదర్శి శ్రీ శ్రీమన్నారాయణ ప్రకటించారు.

37 ఓట్ల మెజారిటీ

మొత్తం 196 మందిలో 193 మంది సభ్యులు సమావేశంలో పాల్గొన్నారు. ముందుజరిగిన రహస్యబ్యాలట్‌లో శ్రీసంజీవరెడ్డికి 37 ఓట్ల మెజారిటీ వచ్చినట్లు తెలుస్తున్నది.

### ప్రజల హర్షం

శ్రీ సంజీవరెడ్డిగారు ఎన్నికైనట్లు ప్రకటించినవెంటనే ఆ ఎన్నిక జరిగిన ప్రభుత్వఅతిథిగృహం వెలుపల చేరిన వేలాది స్త్రీ, పురుషులు శ్రీ సంజీవరెడ్డి పేరిట ఉత్సాహభరిత హర్షధ్వానాలు ప్రకటించారు. "సంజీవరెడ్డికి జై" అనే నినాదాలు మిన్నుముట్టినవి- మిత్రులు ఆయనను పూలమాలలతో ముంచివేశారు.

### శ్రీమన్నారాయణ ప్రసంగం

ఆ తరువాత శ్రీమన్నారాయణ పార్టీ సభ్యుల సమావేశంలో ప్రసంగిస్తూ శ్రీ సంజీవరెడ్డి పెద్ద మెజారిటీతో పార్టీ నాయకుడుగా ఎన్నికైనట్లు ప్రకటించారు. శ్రీ గోపాలరెడ్డి సహకారానికి ఆయనను అభినందించారు. ఉభయ అభ్యర్థులకూ వచ్చిన ఓట్ల సంఖ్యావివరాలను వెల్లడించడం పార్టీ శ్రేయస్సు దృష్ట్యా మంచిదికాదనిఆయనన్నారు. ఎవరు ఎన్నికైనారన్నది ముఖ్యవిషయం కాదని, వారు వ్యవహరించిన విధానం ప్రధానమనీ ఆయనన్నారు. ఆంధ్రప్రదేశ్ దేశంలోని పెద్ద రాష్ట్రాలలో ఒకటవుతుందనీ, కాంగ్రెసు ఆశయమైన సోషలిస్టు వ్యవస్థ సమాజ నిర్మాణాన్ని సాధ్యమైనంత తొందరగా సాధించడానికి కృషిచేయవలసిన బాధ్యత పార్టిపై ఉందనీ ఆయనన్నారు.

### శ్రీ గోపాలరెడ్డి అభినందనలు

శ్రీ సంజీవరెడ్డితో పోటీచేసి ఓడిపోయిన ప్రస్తుత ఆంధ్రముఖ్యమంత్రి శ్రీ బెజవాడగోపాలరెడ్డి శ్రీ సంజీవరెడ్డిని నాయకుడుగా ఎన్నికైనందుకు అభినందించారు. శ్రీ నీలం సంజీవరెడ్డి భుజస్కంధాలపై పడిన తమయుక్త బాధ్యతల్ని నిర్వహించడంలో తన పరిపూర్ణ సహకారం ఉండగలదని ఆయన నూతన నాయకునికి హామీ యిచ్చారు.

### శ్రీ బూర్గుల ప్రసంగం

హైద్రాబాద్ ముఖ్యమంత్రి శ్రీ బూర్గుల రామకృష్ణారావు శ్రీ గోపాలరెడ్డి వెలిబుచ్చిన అభిప్రాయాలతో ఏకీభవిస్తూ, ఆంధ్రప్రదేశ్ సౌభాగ్యపంథాకావడానికి శ్రీ సంజీవరెడ్డి, గోపాలరెడ్డిగారలు, సమర్థులైనవారే అయినందున్నారు. ముఖ్యమంత్రి ఆంధ్రప్రజల ఆశలి

(4 వ పేజీ చూడుడు)

ఆంధ్రప్రదేశ్ అవతరణోత్సవ ప్రత్యేక సంచిక

'ఆంధ్ర ప్రదేశ్' త్రివర్ణపటంలో, హైద్రాబాద్ నగర సుందర దృశ్యాల చిత్రాలతో, తెలంగాణ ఆంధ్ర ప్రాంతాల్లోసాగిన ఆంధ్రోద్యమాలు, రాష్ట్రాల పునర్వ్యవస్థీకరణ చరిత్ర, దీర్ఘచద్య సంస్కృతాంధ్ర సాహిత్యాలు, విద్యావైహింసంపత్తులు, లలితకళలు అనేక ఇతర విషయాలు సంబంధించిన దాదాపు 50 మంది ప్రముఖులకులజనలు, కవితలతో గోలకొండ పత్రిక ఆంధ్రప్రదేశ్ అవతరణోత్సవ ప్రత్యేక సంచిక తయారవుతున్నది. ఏజంట్లు, పాఠకులు, మీ మీ కాపీలను రిజర్వుచేసుకొన గోరుతున్నాము.

మేనేజర్, గోలకొండ పత్రిక

# జోర్డాన్‌కు ఈజిప్టు ఆయుధాల సరఫరా

## ఈజిప్టు రక్షణ మంత్రి త్వరలో జోర్డాన్ ప్రయాణం

కైరో, అక్టోబర్ 21

ఈజిప్టు రక్షణ మంత్రి, ఈజిప్టు సర్వసైనాని అయిన జనరల్ హకీం అమర్ వచ్చే వారం జోర్డాన్‌కు బయలుదేరి వెడుతున్నారు.

జోర్డాన్‌కు ఈజిప్టు ఆయుధాల సరఫరావిషయమై ఆయన ఏర్పాట్లు పూర్తి చేస్తారని తెలుస్తున్నది.


## సెంట్రల్ రైల్వే నోటీసు

1956 నం॥ సెప్టెంబర్ 2 వ తేదీన జడ్చర్ల- మహబూబ్‌నగర్ స్టేషనుల మధ్య నె. 665 రు డౌన్ సికింద్రాబాద్- దోర్నాల మధ్య స్టేషనింజర్‌కు జరిగిన రైలు ప్రమాదం.

నష్టపరిహారములు

క్లెయిమ్స్ కమీషనర్ సెంట్రల్ రైల్వే వారు 11-10-1956 తేది నుండి పనిచేయుట ప్రారంభించినారు, వీరికోర్టు ఆఫీసు హైద్రాబాద్-(ద) కాచిగూడ రైల్వేస్టేషన్ దగ్గర రైల్వేకాలనీలో బ్లాక్ నె 6 రు యందు నియమింపబడినది. పైన చెప్పబడిన రైలులో ప్రయాణీకులు, ప్రయాణము చేస్తూ గాయములు తగిలినగాని, అస్తినష్టపడిన గాని లేక మరణించిన గాని నష్టపరిహారముల దరఖాస్తులు పైవారికి స్వయముగా గాని లేక రిజిష్టరు పోస్టు ద్వారా గాని పైన చెప్పబడిన అడ్రసుకు ప్రమాదము జరిగిన మూడు నెలల లోపల దరఖాస్తులు అందజేయవలెను. అయితే క్లెయిమ్స్ కమీషనర్ సరియైన కారణాముమీద ఏదరఖాస్తునైనను ప్రమాదము జరిగిన ఒక సంవత్సరము లోపల తనకు అందచేసిన అంగీకరించవచ్చును.

2. దరఖాస్తు పెట్టవలసినవిధము:

(అ) గాయపడిన ప్రయాణీకుని వల్ల లేక ఏ విధముగ నష్టముపొందిన వారివల్లను.

లేక

(బి) ఇట్టి వ్యక్తిచే ఈ విషయములో అధికార మివ్వబడిన ఏ ఏజెంటువల్లనైనను.

లేక

(సి) ఇట్టివ్యక్తి మైనరు అయిన యెడల, అతని గార్డియన్ వల్లనైనను.

మరియు

(డి) ప్రమాదమువల్ల మరణము సంభవించిన యెడల, మరణించిన వారి పోషణలో నుండు వారివల్లనైనను.

మరియు ఈ క్రింది వివరములు కలిగియుండవలెను.

(1) ఏ వ్యక్తి కొఱకు నష్టపరిహారము కోరబడినదో అట్టి వ్యక్తి ప్రమాదము జరిగిన రైలులో ప్రయాణీకుడేనా.

(2) అట్టివ్యక్తి పొందిన గాయముల వివరములు (మరణించిన వారి విషయములో, మరణించిన తేది.)

(3) గాయపడిన లేక చనిపోయిన వ్యక్తి యొక్క వయస్సు.

(4) గాయపడిన లేక చనిపోయిన వ్యక్తి యొక్క నెల ఆదాయము.

(5) రైలు ప్రమాద ఫలితముగా ఏ అంతరాయమైనను లేకపోయిన వస్తువులైనను నశించిన లేక క్షీణించిన యెడల అట్టి వాని వివరములు.

(6) నష్టపరిహార మొత్తము.



## అప్పులు

రు. 1500/- వరకు స్వంతకీయ జామీను మీద అప్పులు ఇచ్చుటకు ఏర్పాట్లు చేయబడినవి. కదువ లేక తాకట్టు అవసరములేదు.

ఇంగ్లీషులో సంప్రదించండి.

Bombay Mutual Service
139, Esplanade Mansions, fulterRoad
Bombay-1.


# రచనా కందూతి

## శ్రీ యల్లాయి శంకర్రావు

ఎడ్లు అక్కరలేకుండానే పొలం దున్నబడిన పోతన, జోయులు అవసరంలేకుండానే పల్లకీని మోయబడగలిగిన శ్రీనాథుడు, వాణి నారాణిఅన్న పిల్లలమర్రి పినవీరభద్రుడు, వీళ్ళందరికన్న ఒకమెట్టు పైకిపోయి "కోహం రండే" నేనెవరికో, నుండా! అని అశక్తి కాళిదాసదేవునే తిట్టగల్గిన కాళిదాసులాంటి మహాకవుల చరిత్రలు చదువుచూపుంటే, వీరందరికి సరస్వతి విలిస్తే పలికేది కాబోలనిపిస్తుంది. వీరిని ఆదర్శంగాతీసుకొని మాతృభాషా పరిజ్ఞానాన్ని అభివృద్ధి చేసుకొని, సాహిత్య ప్రపంచంలో అడుగుపెట్టాలని, నాకోక తీరనిఆకాంక్ష.

కాని తెలుగుసాహిత్య ప్రపంచ ఆద్యంతాలు ఆమూలాగ్రంగా గ్రహించడం హ్రస్వమయిన మానవ జీవిత పరిమితికి అందనిమాటని పండుసాహిత్య సాగరాన్ని తరచినకొద్దీ నూతన సుధాధారలు ప్రవహిస్తూనే వుంటాయి. భాషానముద్రాణాకావలి ఒడ్డులేదు. దాన్ని సుధింపగా పెల్లుబికి పెల్లువలై ప్రవహించే సుధారసధారలకు అంతమూలేదు- కవిశిఖామణులు సాహిత్యసాగరాన్ని తరచి తద వృత్తాన్ని ఆస్వాదించి, తిరిగి వారి మేధిస్సునుండి అభృతోపమానమయిన నూతనశకటాన్ని సాగరగర్భానికి ప్రసాదిస్తూవుంటారు. అది అవిభంగా సర్వదా అభివృద్ధిచెంది నిత్యనూతన శోభాయమానంగా తెలుగొందుతూ వుంటుంది.

"సముద్రం జలపూర్ణమయింది, పలమినంత నీటిని కొనిపోవచ్చు" అని అత్యాశపడితే లాభంలేదు. మనకి దక్కేదేనీరు, మనం కొనిపోయేమాత్ర పరిమాణంమీద, అతాత్రని మోయకలిగిన దేహదారుఢ్యంమీద ఆధారపడివుంటుంది. అలాగే సాంద్రులు లేని ఆంధ్రసాహిత్యాన్ని చూసి ఆశపడితే లాభంలేదు. అదిచదివి అర్థంచేసికొని, అందున్న భావశాస్వాతంత్ర్యం, భాషాసౌందర్యం గ్రహించి, ఆనందం అనుభవించే మేధాశక్తి, కృషి సాహిత్యశీలాస, విమర్శనా విజ్ఞానం, సౌహృదయత, ఇత్యాది లక్షణాలెన్నో వుండాలి. పూర్వ జన్మసుకృతంకూడా కలిసిరావాలని పండితులూ చెబుతూవుంటారు.

లక్షణాలన్ని కొద్దోగొప్పో ఉత్సాహపూరితులైన యువ [illegible] మస్తిష్కంలో ఏదేనో భావాలు మెదులుతూ, తెనుతెంటనే మాయమవుతూ వుంటాయి- కలలనీకొని రచనకుపక్రమిస్తే కార్యశూన్యం. దూరదూరంగా లీలగా, దృశ్యాదృశ్యంగా కనిపించే కవితాకన్యక కల్లముండునుంచి తొలగి పోతుందే మోననిభయం. ఉచిత మర్యాదలు జరగకపోతే వుంటుందామరి? ఒక ప్రక్క ఏదోఒకరచనా కానుక సాహితీమతల్లికి అర్పించాలని ఆకాంక్ష" ఇటోప్రక్క స్తంభించిపోయిన మేధస్సుతో సాహిత్య కన్యను స్వతంత్రరచనతో ఎట్లాఅలంకరించడమాఅనే జిజ్ఞాస. ఆలోచనలతో బుర్రవేడెక్కిపోతూవుంటుంది. నూతన కవితావస్తువేదీ కనుచూపు మేరలో కంటికికనుపించదు. "సృష్టిలోని విషయాలన్నిటిమీదా పూర్వకవులే మూలంకమంగా అసంఖ్యాక గ్రంథాలు వ్రాసిపేరు- మనకొకటీ వదలలేదు. స్వార్థపరులు" అని నిస్పృహ కలుగుతుంది. విషయం పాతదైనా, కొత్తబంధాలో ఏకవి కుమారుడైనా ఉత్కృష్టమైనరచన సాగిస్తే అదిచూసి ఒక్కసారి ప్రేలుకొడుక్కొని "వాళ్ళుకాదు స్వార్థపరులు- మనబుద్ధే సంకుచితం"అని పిస్తూవుంటుంది.

అయితే కవితావస్తువే తట్టనివాలాంటివాడికి యీ రచనా కందూతి ఎలాతీరుతుంది- పోనీ, ఉదాత్తభావాలతోకూడిన ఉత్కృష్ట ఆదర్శాలమీద రచనసాగిద్దామంటే, అది ఆధునికప్రజలకి నచ్చదేమో? అయినా అంత గొప్పగొప్పవిషయాల గురించి, పూర్వకవులు ముఖ్యంగా కోటి రాజకీయనాయకులు తెగదంచి వదలిపెట్టారు- ఆదర్శాలనుగురించి విని,విని, విసిగి వేసారి ఆంధ్రప్రజ ఆకోశిస్తున్నాడి- పుణ్యభూమి అస్తమయంతరువాత ఆదర్శాలను గురించి ఆలోచించేశక్తిగాని వాటిని ప్రజాబాహుళ్యానికి అందించేధిక్కారంగాని మరెవరికి లేదనేమో- బహుశా ప్రజాభిప్రాయం.

అయితే మరెలా? జీవితపరిసమాప్తి జరిగేలోగా ఏదోఒకటి వ్రాయాలనుకొనే యీ తీవ్రనిరాశ తీరేదెలా? కవితావస్తువే దొరకని వాడికి కవితాకందూతి ఏమిటంటారేమో? అదే యిప్పుడు అక్షరాలొచ్చిన ప్రతియువకునిలోనూ రేగిన గాలిదుమారం- భావకవిత్వ తుషారం-

"నిత్యజీవితంలో జరిగే ఏదో ఒక సామాన్యవిషయాన్ని తీసుకొని మాడమా? క్లెంబెడులాంటి ఆంగ్ల కవులుకూడా "ఆర్టఈజ్ యాన్ ఇమాజినేటివ్ రిఫ్లెక్షన్ ఆఫ్ రియాలిటీఅనేకదా అన్నారు" అని స్నేహితులు సలహాయిస్తారు- సర్వసామాన్య విషయాన్ని సర్వజనాకర్షణీయంగాచెప్పడమే సాహిత్యవేత్త సామర్థ్యం అంటాడు మరోసుస్నేహితుడు-

ఇన్ని వినటానికైతే బాగానే వున్నాయి- మరి ఆచరణలోకిరావాలంటే కష్టమే. వెనకటికొకాయన "అందరికీ తెలిసినవిషయం ఎవ్వరికీ అర్థంకాకుండా చెప్పేవాడే వేదాంతి"అన్నట్టు అంత మరీ సామాన్యమయిన విషయాన్ని ఏదో బ్రహ్మాండంగాచెప్పడం మనకు సాధ్యమవుతుందా? అందుకే అన్నారు "ప్రపంచంలో అన్నిటికన్నా ఏదినమరువు" అంటే "మరొకరికి సలహా యివ్వడం"అని.

ఇవన్నీ కావు- ఎంతటిమేటికవిత్వమయిన స్వజ్యోతి ఖర్జూరతంబుగుట చొప్పడమన్న నిరర్థకంబుగన్ అన్నారు కీ॥శే॥ బుచ్చి సుందరరామశాస్త్రిగారు- అయితే మరి శ్రీశ్రీలాంటి అభ్యుదయ ఆధునిక కవులు కాదేదీ కవితకనర్హం, ఔనౌను శిల్పమనర్హం అంటారేమిటి? అంతటితో వూరుకున్నారా! అగ్గిపుల్లా, కుక్కపిల్లా, సబ్బుబిళ్ళా- హీనంగా చూడకుదేన్ని- అన్ని కవితామయమేనోయ్ అన్నాడు- మరీ అంతనీచమయిన జంతువు, కుక్కమీదకూడా కవిత్వం చెప్పొచ్చునంటాడే- మహాపీయుడు- అనడంఏమిటి, నిజానికి వ్రాసిచూపించేదుకూడాను. మనకుమాత్రం అసాధ్యం-

రెడ్డొచ్చి [illegible] మీ కలా డన్నట్టు, ఎక్కడున్నా దీ గొంగళీఅంటే తేనెచాటేఅన్నట్టు, మళ్ళీ యథామూషికస్తూషికః ఎంతకాలమిలా కొట్టుపట్టాడటం. తనచుట్టూ తానుతిరుగుతూ సూర్యునిచుట్టూతిరిగే భూమిలాగతనలోకను అందుకోవాలని తన చుట్టూతానుతిరిగే పక్కలాగ, గుడిగుడిరాగం గుండారాగం తిరుగుతూ భూచక్ర పిల్లిలాగ ఎంతకాలమిలా సంక్రమణంచేయడం-

పోనీ విషయంఏదైనారచనాసామర్థ్యంవుంటే అదేరక్తి కడుతుందంటాడు మరోమిత్రుడు- రచనాసామర్థ్యమెలా అలవడుతుంది- దానికేవో ఉన్నతమయిన లోకశక్తి, ప్రకృతి సౌందర్యారాధనా, భావగాంభీర్యం, భావ శౌకుమార్యం, సౌందర్య లాలిత్య పదగుంఫనం, సంస్కృత మిశ్రిత స్వతంత్ర నూతన కల్పనా సామర్థ్యం, కవినమయం, కవితావేశం, యింకా ఏవేవో మనకర్థంకావు, అవగాహన చేసుకోలేని విషయాలెన్నో తెలుసుకుంటేగాని, ఆరచనాసామర్థ్య గగనకుసుమం మనకందివచ్చేప్రసాదం కండవదు-

ఇలా అహోరాత్రాలు, ఆహార్నిశలు, నలలు ఋతువులు వత్సరాలుగా సాహిత్యపరస్వతి గురించి కలలుకంటూ ఆమెను ఆరాధించడానికను దైనమార్గం అన్వేషిస్తూ, శ్లేష్మంలో పడ్డ యీగలాగ కొట్టుకుంటూ, చింతుకుంటూ, గింజుకుంటూవున్న రోజులలో, గ్రుడ్డివాడికి చూపుకలిగినట్టు, కన్నుపొడుచుకున్నా కనుపించని అంధకార బంధురమయిన కారుచీకటిలో కాంతికిరణంలాగ భావకవిత్వం, అభ్యుదయకవిత్వం ఆధునిక కవిత్వం అనే వెలుగులు కనుపించేయి- మొదటిలో యిది భావకవిత్వ తుషారంక్రింద ప్రారంభించినా తరువాత సారస్వతప్రపంచంలో గాలిమరారంలాగ మారి నుడిగాలిజోరుతో యువకవులందరిని తన ఆవరణలోకి లాక్కొంది. అంతకే యీప్పుడిప్పుడు యువకవులందరు శ్రీ శ్రీచెప్పినట్టు వ్యాకరణ విషవలయంనుండి బయటపడిన్నళ్ళాలవలె నిఘంటువులుదాటి ఛందోనియమాలు తుంచి స్వేచ్ఛగా సులభశైలిలో గేయాలువ్రాస్తున్నారు. ఈకవిత్వానికి భావప్రధానమేకాని భాషాప్రాధాన్యం అంతగా అక్కరలేదట. ఇది నిజంగానాలాంటి భాషాపరిజ్ఞానం అంతగాలేనివేద భావులకు బ్రహ్మాండమయిన పెన్నిధిలాంటిదే. పరిగమలు అవసరం లేకుండా సంగీతం నేర్చుకున్నంత సులువు.

అందువల్ల సారస్వతసముద్రంలో ప్రయాణంచేయ్యడానికి ఛందోబద్ధ నిబంధన. యతిప్రాసల యీతిబాధలేని ఆధునిక భావకవిత్వమనే నావ లంగరిందింది కనుక యిటుపైన సాహిత్యసాగర సాహసయాత్రకు పన్నాహాలు సాగిస్తాను.

# సైన్యంలో జాతీయ కేడెట్ కోర్‌కు వారికి స్థానం

## 10 శాతి రిజర్వు చేయబడునని శ్రీ మహావీరత్యాగి

కలకత్తా, అక్టోబరు 21

కేంద్ర రక్షణ శాఖామంత్రి శ్రీ మహావీరత్యాగి భారత సైనిక దళంలోనికి చేర్చుకోబడే వారిలో 10 శాతి జాతీయ కేడెట్‌కోర్ నుండి తీసుకోబడుతారని చెల్లడించారు. విద్యార్థులు ఎక్కువసంఖ్యలో యిందుచేరేటట్లు ప్రోత్సహించడానికే ఈ నిర్ణయం గైకొనబడినదని శ్రీ త్యాగి అన్నారు. ప్రస్తుతం 1,28,000గానున్న ఈ కోర్ సంఖ్యాబలాన్ని వచ్చే అయిదేండ్లలో 3,00,000కు హెచ్చించాలని కూడా నిర్ణయించబడిందన్నారు.

# అంతర్జాతీయ లీగల్ మెట్రోలజీ కమిటీ సభ్యత్వం

## ఇండియాకు కూడ లభించిన వైనం

న్యూఢిల్లీ, అక్టోబరు 21

అంతర్జాతీయ లీగల్ మెట్రోలజీ కమిటీ సభ్యత్వం ఇండియాకు లభించినట్లు నేడు విడుదలచేయబడిన అధికార ప్రకటన తెలియ చేస్తున్నది.

ఇటీవల స్విట్జర్‌లో జరిగిన లీగల్ మెట్రోలజీ అంతర్జాతీయ సంస్థ తొలి సమావేశం బెల్జియంకు చెందిన ఎం. జాలోజ్‌ను అధ్యక్షునిగా ఎన్నుకొన్నది. ఫ్రాన్సుకు చెందిన ఎం. కోస్టమన్నాను అంతర్జాతీయబ్యూరోకు డైరెక్టరుగా ఎన్నుకొన్నది.

# వాగులకు ప్రత్యేకంగా స్వాతంత్ర్యంఇవ్వబడదు

## మిగతా దేశీయులలో వారుఒకభాగమేనని ప్రధాని నెహ్రూ

దిబ్రూగర్, అక్టో 21

నాగులుకూడ ఇతర భారతీయులవలెనే స్వాతంత్ర్యం కలవారనివారికి ప్రత్యేకంగా స్వాతంత్ర్యాన్ని ప్రసాదించడమనే ప్రసక్తిలేదని ప్రధాని నెహ్రూ ఇక్కడ ప్రకటించారు-

ప్రధానినెహ్రూ జోర్హాట్ కోర్టు మైదానంలో బ్రహ్మాండమయిన సభలో ప్రసంగించారు-

ఈసభలో ప్రసంగించడానికి ముందు కోహిమా. మోకాక్‌చుంగ్ సబ్‌డివిజన్‌ల అన్ని నాగవర్గముల కుచెందిన 52 మంది నాగప్రతినిధి వర్గం జోర్హాట్‌సర్‌క్యూట్‌హౌస్‌లో ప్రధాని నెహ్రూను ముప్పదినిమిషాల సేపు కలిసినది-

ప్రధానినెహ్రూ నాగప్రజలు స్వాతంత్ర్యాన్ని కోరడంలో అర్థంలేదని భారతదేశం స్వతంత్రమయినప్పుడే నాగప్రాంతం స్వతంత్రమయినదని ఇది భారతదేశంలో అంతర్భాగమని స్పష్టంచేశారు వీరికి. ధైర్యవంతులు నిరాడంబరులను నాగలంటే తమకు చాలాప్రీతిఅని శాంతియుతపద్ధతులద్వారా వీరి విశ్వాసాన్ని చూరగొనాలని కోరినారు- ప్రధానినెహ్రూ నాగపర్వత ప్రాంతాలలోగల నాగులందు శాంతియుతంగా న్యాయనిబంధనల ఉల్లంఘింపకుండా ఉండువారని ఎట్టి ఇబ్బందిలు గురిచేయరాదని సైనిక అధికారులను ఆదేశించారు-

అస్సాం మరియు ఈశాన్యసరిహద్దు ప్రాంతంలోఉండే కొండజాతివారిని గూర్చి వీరినమన్య ఒక్క అస్సాం రాష్ట్రానమన్యగానే భావించుటకు వీలులేదని ఈశాభ్యతపూర్తి భారతదేశంపైఉన్నదని వీరికి అన్నఅవకాశాలను సౌకర్యాలనుకల్పించి అభివృద్ధిపొందేలా ప్రభుత్వం తోడ్పడగలదని వీరిసాంప్రదాయాలు ఆచారాలు సంస్కృతికి ఎట్టిభంగం కలిగింపబడగలదని నూదించారు-

అస్సాంలో పారిశ్రామిక విస్తరణ అవకాశాలు చాలా కలవు- రాకపోకల సౌకర్యాల అభివృద్ధి జరుగుట ఇక్కడి సహజవనరుల బాగా వినియోగించుకొనుటతో ఈరాష్ట్రం బాగాఅభివృద్ధిచెందగలదు అని పేర్కొన్నారు నెహ్రూ-

## తూ॥ పాకిస్థాన్‌కు ఇండియా బియ్యం

కలకత్తా, అక్టో 21

భారత ప్రభుత్వం తూర్పు పాకిస్థాన్‌లోని ఆహార పరిస్థితిని బాగు పరచడానికి 2వేలటన్నుల బియ్యాన్ని యిస్తున్నది. ఈస్టరన్ రీజియన్ ఆహార డైరెక్టరేట్‌నుండి ప్రత్యేకరైళ్లద్వారా తూర్పుపాకిస్థాన్‌లోని వివిధప్రాంతాలకు ఇప్పటికే 1800టన్నుల బియ్యం పంపించబడినవి. మిగిలిన 200టన్నుల బియ్యం నేటిరాత్రి పంపించబడుతున్నవి-

## 25న ఇథోపియా చక్రవర్తిరాక

### ఇండియాలో మూడు వారాల పర్యటన

న్యూఢిల్లీ, అక్టో 21

ఇథోపియా చక్రవర్తి హైలెసెలస్సీ మూడు వారాల భారతదేశ పర్యటననిమిత్తం అక్టోబర్ 25వ తేదీన బొంబాయివస్తారు.

ఆయన నగరంలో కొన్ని కార్యక్రమాలలోపాల్గొన్న తరువాత అక్టోబర్ 27వ తేదీన పూనాకు బయలుదేరి వెడుతారు. ఆయన మద్రాసు, బెంగుళూరు, ఆగ్రాలలో పర్యటించి నవంబర్ 6న ఢిల్లీచేరుకుంటారు.

రాష్ట్రపతి, ఉపరాష్ట్రపతి, ప్రధాని, ఇతర కేంద్ర మంత్రులు, విదేశీ రాయబారులు ఆయనకు స్వాగతమిస్తారు. నవంబర్ 10న ఆయన భాక్రానంగల్ ప్రాజెక్టును సందర్శిస్తారు.

# పాంగ్రామికోత్పత్తుల అభివృద్ధి

## ఈ ఏడు ప్రథమార్థ భాగం వివరాలు

న్యూఢిల్లీ, అక్టో 21

1956 వ సంవత్సరపు ప్రథమార్థ భాగంలో ఇండియాలో పారిశ్రామికోత్పత్తి చాలా అభివృద్ధి చెందింది. మొదటి ఆరునెలలలో పారిశ్రామికోత్పత్తి సగటునూచిక 127.9 నుంచి 136.6 కి పెరిగింది. 1955 వ సంవత్సరపు ప్రథమార్థ భాగంలో కంటే నూచిక నూటికి 9.3వంతులు పెరిగింది. క్రితం అర్థసంవత్సరంలోకన్న నూటికి వంతులు అధికమయింది-

బొగ్గు, సిమెంటు, మోటారువాహనాలు, సైకిళ్ళు, సైకిళ్ళవిడిభాగాలు వస్త్రములు, కట్టు మిషన్లు, డీసెల్ ఇంజన్లు, తరిమెనపనిముట్లుఅనైరా ఇంజనీరింగు పరిశ్రమలు, రేడియోలు పంఖాలు వగైరా విద్యుత్పరికరాలు కాస్టిక్‌సోడా, సోడాఆష్ మొదలైన రసాయన పరిశ్రమలు, గాజుసామానుమాయపట్టు, రిఫ్రాక్టరీలు వీటిఉత్పత్తి ఎంతో అభివృద్ధి చెందింది- కాగాలాంతర్లు, పవర్ ఆల్కహాలు, పారిశ్రామిక ఆల్కహాలు, మీటర్లు, విద్యుత్ మోటారు వాహనాలు, సైకిళ్ళు

1955 జనవరి ఆగాయతు జూన్ వరకు 11,000 మోటారు వాహనాలు ఉత్పత్తికాగా 1956 జనవరి నుంచి జూన్ వరకూ 15033 మోటారువాహనాలు ఉత్పత్తిఅయినాయి- సైకిళ్ళ ఉత్పత్తి 2,20,000 నుంచి 2,91,000 పెరిగింది. క్రిందటేడు ప్రథమార్థ భాగంలో 35,452 రేడియోలుతయారు కాగా, ఈ ఏడు మొదటి ఆరు నెలలలో 71,343 రేడియోలు తయారైనాయి-

## బుల్గానిన్ లేఖ

మాస్కో, అక్టో 21

రష్యాప్రధాని మార్షల్ బుల్గానిన్ తటస్థ అమెరికా అధ్యక్షుడు ఐసెన్‌హోవర్‌కు ఒకలేఖద్వారా అటమిక్ పాటవపరీక్షలను ఆపుకోయడంకొరకు నత్వర చర్చించడానికిరావాలని ఆకాంక్షిస్తున్నట్లు తెలియజేశారని టాస్ వార్తాసంస్థ భోగట్టా.

# దేశసర్వతోముఖాభివృద్ధికి ప్రజా సహకారం

## అనేక సమస్యల పరిష్కారానికి ప్రభుత్వానికి తోడ్పడునని శ్రీ నెహ్రూ

దిబ్రూగర్, అక్టో 21

ప్రధానినెహ్రూ దిబ్రూగర్‌పోలో గ్రౌండ్స్‌లో 25,000మంది హాజరైన సమావేశంలో ప్రసంగిస్తూ ప్రజల పూర్తిసహకారంతో ప్రభుత్వంఅనేక సమస్యల్ని పరిష్కరించగలదని అన్నారు- ఆ విధంగా దేశసర్వతోముఖ అభివృద్ధికి దోహదం జరగగలదన్నారు.

ప్రజల సహాయంతో భారతదేశం వివిధరంగాలలో తన కార్యకలాపాలలో విజయాన్ని సాధించగలదని శ్రీ నెహ్రూ అన్నారు.

ప్రధాని నెహ్రూ యిక్కడికి రాగానే ప్రజల తరపున సన్మానపత్రం సమర్పించబడింది- ఒక కొత్త రైల్వేలైనును వేయాలనీ, ఒక వదీలోయ ప్రాజెక్టును నిర్మించాలనీ, అస్సాంలో ఒక నూనె శుద్ధి కార్మాగారాన్ని నెలకొల్పాలనీ ఆ సన్మానపత్రంలో ప్రధాని కోరబడినాడు.

85నిమిషాలపాటు జరిగిన సమావేశంలో ప్రసంగించిన ప్రధాని నెహ్రూ అన్ని వర్గాలసహకారాన్నాశించి అభ్యర్థించారు.

బ్రహ్మపుత్రానది వరదల్ని నిరోధించి దిబ్రూగర్‌ను ప్రమాదంనుండి కాపాడాలని ఆయనన్నారు.

ఇంతవరకూ నాశనాన్ని కల్గిస్తూ ఉన్న ఈ నదిని ప్రజల శ్రేయస్సుకొరకు వినియోగించుకొనవచ్చునని ఆయనన్నారు.

## ఉప్పు పరిశ్రమ అభివృద్ధి

మద్రాసు, అక్టోబరు 21

ఇండియా ప్రభుత్వపు ఉప్పు కమిషనుకు శ్రీ ఎన్-సి- అగర్వాల్ అధ్యక్షతన మద్రాసు, ఆంధ్ర, తిరువాన్కూర్ కొచ్చిన్ ప్రాంతీయ ఉప్పు సంఘాలు ఇక్కడ సమావేశమైనాయి- పైయూరు రాష్ట్రాలలో ఉప్పు ఫ్యాక్టరీలకు ఈ మధ్యన పద్దులక్రింద కావలసిన ఖర్చులు వారు ఆమోదించారు:

పరిశోధనాలయాలు, సమూనా క్షేత్రాలప్రాపరన, ఉప్పునీరు నరఫరా అభివృద్ధి, కోడ్లు, గట్లు, కరికట్టలు మరమ్మత్తు, కార్మిక సంక్షేమం.

1957-58 లో ఈ ప్రాంతంలో సెన్సుద్వారా 10 లక్షలు పోగువుతుందని అంచనా వేయబడింది- కాగా పెరసి 15 లక్షల రూపాయలు వ్యయం ఈ క్రింది విధంగా మంజూరు చేయబడింది.

మద్రాసు 8.1 లక్షల రూపాయలు, ఆంధ్ర 4.4 లక్షల రూపాయలు, తిరువాన్కూర్ కొచ్చిన్ 2.4 లక్షల రూపాయలు.

పైచెప్పిన కార్యక్రమంలో 1957-58 లోనే నిర్వహించాలని ఉద్దేశించినవన్నటికీనీ వాటిలో మరీ జరూరు అయినవి వర్తమాన సంవత్సరంలోనే అమలు జరుపబడతాయి. నూతన ప్రాయంగా అనేక యితర కార్యక్రమాలను కూడా ఆమోదించారు; వాటి ఖర్చు అంచనాలు 1957 జనవరిలో జరిగే సమావేశంలో ఆమోదించబడతాయి.

## ఇతరపార్టీలతో ఎన్నికల ఒప్పందం

### సోషలిస్టుపార్టీ చేసుకొనదని డా॥ లోహియా

అలహాబాద్, అక్టో 21

భారతసోషలిస్టుపార్టీ అధ్యక్షుడు డా॥ రామమనోహర్‌లోహియా తన పార్టీ మరేయితరపార్టీతోనూ వచ్చే జనరల్ ఎన్నికలకొరకు ఒప్పందాన్ని చేసుకొనే అవకాశం లేదని అన్నారు.

ఇక్కడ విలేఖరులతో మాట్లాడుతున్న డా॥ లోహియా ఈసారి ఓటర్లు ఎక్కువవిజ్ఞతనుకలిగి ఉండాలనీ స్వంత వ్యవహారాలలోనే ఎక్కువగా నిమగ్నం కాకుండా వాస్తవంగా ప్రతిపక్షంగా పనిచేసే వారికే ఈసారి పార్లమెంటుకు పంపించాలని ఆయనన్నారు.

దేశమంతటా 300 నుండి 600 మంది అభ్యర్థుల్ని ఎన్నికకు నిలపాలని కానుఆశిస్తున్నానని ఆయనన్నారు.

రాత్రి రైలులో డా॥ లోహియా బొంబాయికి బయలుదేరి వెళ్ళారు.

## రష్యా, చైనాలతో బ్రిటన్ వాణిజ్య సంబంధం

### వాంఛనీయమని శ్రీ బెవాన్ ఆశయం

లండన్, అక్టో 21

వామపక్ష కార్మిక నాయకుడు శ్రీ అనూరిన్ బెవాన్ ఇక్కడ గత రాత్రి తమ ప్రభుత్వం అమెరికా వైపు చూపుతున్న పక్షపాత వాణిజ్య సంబంధాలను విమర్శిస్తూ, బ్రిటిష్ ప్రభుత్వము యారపు రాజ్యాలతో సాధారణ వాణిజ్య సంబంధాలను పెంపొందించుకొనుటకన్నా రష్యా, చైనాలతో వ్యాపారపరమైన అభివృద్ధి చేసుకుంటే లాభదాయకంగాఉండునని ఉద్ఘాటించారు.

శ్రీ బెవాన్ ఇంజనీరింగు వాణిజ్య పండ్రల మహాసభలో ప్రసంగిస్తూ ఇంకా ఇలా అన్నారు:

"వర్తమానదశలో బ్రిటన్ ఆర్థిక సైనిక ఇబ్బందులలో చిక్కుకుపడియున్నది. దీనికంతకీ కారణం నేడు మన ప్రభుత్వాన్ని చేబూనిన నాయకులు అమెరికావట్ల అతిసాన్నిహిత్య భావాన్ని నెరపడమేగాని వేరుకాదు. బ్రిటన్‌తో ఇంతవరకు వ్యాపార సంబంధాలుగల దేశాలన్నీ బ్రిటన్‌కన్నా ఆర్థికమాంద్యతకలిగిఉన్నవి! ఇంతవరకు అమెరికాతో మా ప్రభుత్వము ఏదైనా వాణిజ్య సంబంధము రష్యా, చైనాలతో చేయాకూడదని చేసుకున్నట్లయితే దానిని సడలించవలసి వస్తుందని శ్రీ బెవాన్ స్పష్టపరచారు.

## ప్రభుత్వోద్యోగులకు ఇళ్లు

న్యూఢిల్లీ, అక్టో 21

కేంద్ర ప్రభుత్వోద్యోగులకు గృహనిర్మాణానికి ఋణాలుమంజూరు చేసే పథకం ప్రత్యేకంగా ఢిల్లీలోని ప్రభుత్వోద్యోగులమాత్రమే దృష్టిలో పెట్టుకొని తయారు చేసిందికాదని ఢిల్లీలోస్థలాలు చాలాఖరీదుగనుక అక్కడ పనిచేసే ప్రభుత్వోద్యోగులు రిటైర్ అయిన తరువాత కాపురముండే నిమిత్తం ఇతరచోట్ల వసతులు నిర్మించుకోవడంయుక్తమని పార్లమెంటు, భవన నిర్మాణసచివాలయ మంత్రి శాలూకు పార్లమెంటరీ కార్యదర్శి ప్రభుత్వ ప్రకటన ఒకటి తెలుపుతున్నది.

# ఆంధ్రప్రదేశ్ నాయకుని ఎన్నిక కోలాహలం

## ఎవరికి మెజారిటీ ఉన్నదీ తెలుసుకొనడానికి రహస్య బ్యాలెట్ పద్ధతి

కర్నూలు, అక్టో 21

ఆంధ్రప్రదేశ్ కాంగ్రెస్ శాసనసభ్యుల పార్టీ నాయకుని ఎన్నికకై ఈ సాయంత్రం అంతరంగిక సదస్సులో రహస్య బ్యాలెట్ జరుపబడినది.

నేడు ఇక్కడికి చేరుకొన్న కాంగ్రెస్ ప్రధాన కార్యదర్శి శ్రీయుత నారాయణ అగర్వాల్ పత్రికాప్రతినిధులతో మాట్లాడుతూ పార్టీసభ్యులను న్యాయకర్తవ్యమునకై ఓటరినీ నూచించ మనడానికి మారుగాముందు ఎవరెవరికి ప్రిఫరెన్స్ ఇవ్వదలచినది రికార్డు చేయమని కోరబడగలదని ఈ విధంగా రహస్య బ్యాలెట్‌లో ఎవరెవరికి ఎంతబలం ఉన్నది తెలుసుకొన్నపిదప మెజారిటీగల అభ్యర్థి పద్ధతి ప్రకారం నాయకత్వానికి ప్రతిపాదింపబడి ఎన్నికయినటుల ప్రకటించబడగలదని, రహస్య బ్యాలెట్ వివరాలు వెల్లడి చేయబడవని తెల్పినారు.

శ్రీయుత నారాయణ నేడు నాయకత్వానికిపోటీపడుతున్న బి.గోపాల రెడ్డి, నంజీవరెడ్డిగారలతోపాటు పలువురు శాసనసభ్యుల కలిశారు- కాంగ్రెస్ హైకమాండ్ నాయకునిఎన్నిక ఏకగ్రీవంగా జరుగాలని ఈఎన్నికలో ఎట్టి విద్వేషాలు మిగిలి ఉండరాదని కోరుతున్నదని తెలిపారు.

### తొలి వార్తలు

పార్టీ సమావేశానికి ఇంకా అరగంటలే మిగిలిఉన్నాయి- మెజారిటీ ఓట్లు రావడం అనుమానాస్పదమని భావించే పోటీదారులు ఈ పోటీనుండి విరమించుకొనగలరన్న ఆశ అంత గట్టిగాలేకున్నా ఇంకా కొంత పీడిస్తూనే ఉన్నది.

శ్రీ కె-వి- రంగారెడ్డి మినహా తెలంగాణా ఎం-ఎల్-ఎ- లంతా ఈ సమావేశంలో పాల్గొనడానికివచ్చారు

ఆంధ్ర హైదరాబాద్ శాసనసభల స్పీకర్లు పార్టీసమావేశంలో పాల్గొనే విషయమై ఇంకా ఎట్టి నిర్ణయానికి రాలేదు. ఈ విషయమై శ్రీయుత నారాయణ సలహాను తీసుకొనగలరు.

# రేడియో

## హైద్రాబాద్

411.0 మీటర్లు (730 కిలోసై)

మంగళవారం, అక్టోబరు 23

ఉ॥ 6-50 సుప్రభాత్ (రి) 7-00 శు-వా, 7-15 కార్యక్రమ వివరణ జయా రామానుజం, 7-45 క-వా, 8-00 ఆ-వా, 8-15హిం-వా, 8-30 ఉమాశశి బాలేరావ్: రాగ్ భైరవ్ విలంబిత్ (ఏక్ తాల్) 8 45 జైనుల్ అబేదిన్: ఘజల్, గీత్ 9-00 ప్రసార సమాప్తి.

మ॥ 12-30 మిశ్రమాధురి (రి), 12-50 సు-వా, 1-00 సరోద్ (రి), 1-10 గేయసుధారి(రి), 1-50 శు.వా, 2-00 ప్రసార సమాప్తి.

సా॥ 5 30జైనుల్ అబేదిన్: ఘజల్ గీత్ 5-40 స్థానిక వార్తలు 5-45 హిందూస్థానీ సంగీత పాఠం 6-00 కురాటీలో కార్యక్రమము 6-30 గ్రామసీమ, గీతావళి: ఎం. శ్రీనివాసరావు వార్తలు, అభిప్రాయాలు బజారుధరలు, వాతావరణము 7-00 శె-వా 7-15 గ్రామసీమ, సమృద్ధి సాధనకి ఎరువులు; ప్రకృతి సిద్ధమైన ఎరువులు, ప్రసంగము, గీతావళి: ఎం- శ్రీనివాసరావు 7-30 ప్రసంగము (హిందీ) 7-45 అక్బర్ బర్బల్ మిలా, శ్రోతల ఉత్తరాలకు జవాబులు (హిందీ, ఉర్దూ) 7-50 జైనుల్ అబేదిన్: ఘజల్, గీత్ 8-00 ఉమాశశి బాలేరావ్: ఖయాల్ యమన్ కల్యాణ్ విలంబిత్ (ఏక్ తాల్)8-15 అంబాప్రసాద్:ఖయాల్ 8 30బక్య రాజ్యసమితి దినోత్సవం, రాష్ట్రపతి సందేశం 9-00 ఆం-వా, 9-15 ఉ-వా, 9 30 నాటిక (ఉర్దూ) 10-05 ఉమాశశి బాలేరావ్: ఖయాల్ బసంత్ (ఏక్ తాల్) 10-15 అంబాప్రసాద్: ఖయాల్ సుహా( ఏక్ తాల్) 10-30ప్రసార సమాప్తి.

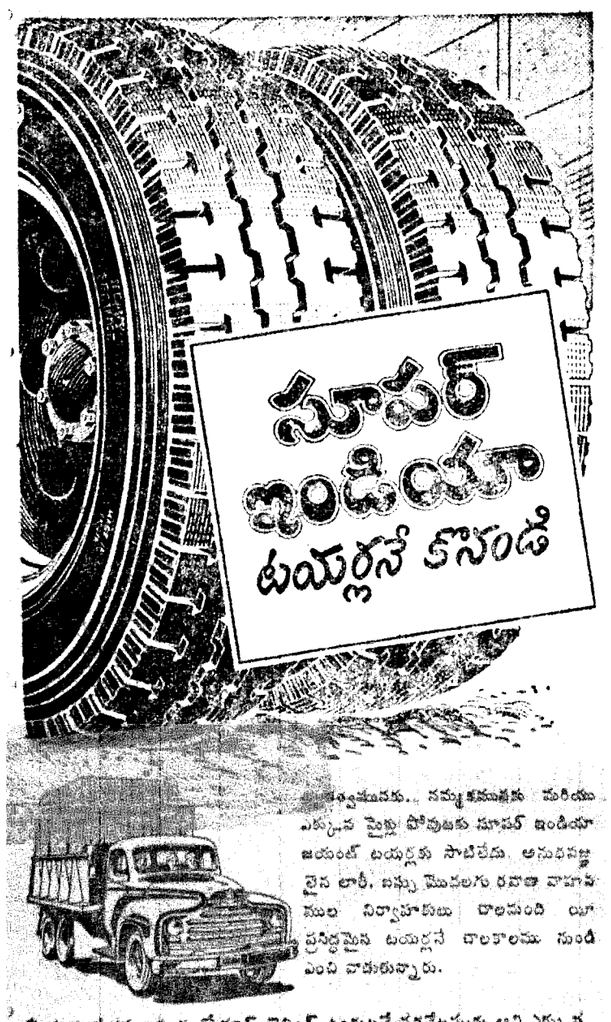


ఈ టయర్లను ఇప్పుడు లేయాన్ లైనింగ్ ఉండుటచే నడిచేటప్పుడు అవి ఎక్కువ వేడెక్కవు... ఎక్కువ మైలేజీ వస్తుంది. IT. 9492

MASTHANA DURBAR BATTI
AWARDED GOLD MEDALS FAMOUS ALL OVER INDIA.

మీ యిల్లు అంతా కాకాపూల సువాసన కావాలంటే
మస్తానా దర్‌బార్ బత్తినే వాడండి
మీ మనస్సు ఆనందం కావాలంటే
మస్తానా దర్‌బార్ బత్తినే వాడండి
మైసూర్ ఐ. ఆగర్ బత్తి వర్క్సు సికింద్రాబాద్.

నొనెహాల్ గ్రైప్ వీరప్
పిల్లల కుంతిరోగాలలో ఉపయోగపడును.

- మలబద్ధకం
- అపచనం
- పాలపోయడం
- విరోచనాలు
- పండ్లు వచ్చుట
- యకృతుమిత్ల పెరుగుట
- నిద్రలోభయపడుట
- నోరు వచ్చుట
- సొట్టకాయట
- దాహం

నొనెహాల్ చేబీటానిక్
పిల్లల కుంతిరోగాలలో ఉపయోగపడును.

- పౌరిశక దౌర్బల్యం
- బాలక్షయ
- ఎముకలెత్తెబడుట
- చిగుళ్లవాయట
- రోగానివారణా నంతర దౌర్బల్యం
- గజ్జి
- జొళ్లవాపును
- నోరువచ్చుట
- పసికము-చిన

అహమద్ అండ్ కంపెనీ
హామదర్శి దవాఖానా (రి) ఉప్పు, బ్యాంకర్సు

# వెనుకబడిన మనస్తత్వము

శ్రీ జి.సత్యనారాయణ

మన రాజ్యాంగము కులమత, వర్గ విచక్షణా రహితంగా, వెనుకబడిన కులాలు, నిమ్న, అడవి జాతుల ప్రజల మినహాయించి మిగతా వారందరకు సమాన సదుపాయములను కలుగజేస్తుంది. వారికి కొంత కాలము వరకే ఆ సదుపాయములను అమలు పరుపగలదు.

శ్రీ కాలేల్కరు అధ్యక్షతన నియమించబడిన వెనుకబడిన తరగతుల సంఘము తన నివేదిక ద్వారా దేశంలో 2,399 వెనుకబడిన కులాలుగల వనియు, మొదటి 913 కులాలవారి జనాభా 11,50,00,000 వరకు గలదని తెలియచర్చింది. వీరుగాక నిమ్న, అడవి జాతులవారి జనాభా 7 కోట్ల వరకు గలదు. స్త్రీలనందరిని వెనుకబడిన వారిగా నిర్ణయించడమైనది. స్త్రీలు అర్థికంగా వెనుకబడి వుండడము, విద్య, సాంఘిక, రాజకీయ రంగాలలో తగినంతకుండి లేకపోవడము వారి నిర్ణయమునకు హేతువు కాగలదు.

వీరి అందజాల ద్వారా 100 కి 75 నుండి వెనుకబడినవారు గలరు. అభివృద్ధి చెందిన కులములందు సమీపము 100 కి 75 నుండి వెనుకబడిన వారుండగలరు. అలా లెక్కిస్తే మొత్తము మీద దేశములో నూటికి అర్హులు మాత్రమే వృద్ధి చెందినవారు కలరని ఊహించవచ్చును.

ప్రథమ, ద్వితీయ, తృతీయ, చతుర్థ తరగతులు గాగల ఉద్యోగములందు వెనుకబడినవారికి 25,33,40,40 శాతములవరకు క్రమంగా కేటాయించాలని, ఇంజనీరింగు మెడికల్ మొదలగు టెక్నికల్ కళాశాలలందు 100 కి 70 సీట్లు వీరికి ప్రత్యేకించవలసిందిగా అపూర్వ పలహా సూచించినారు. ఇవి ఎలా సాధ్యమో వూహాతీతంగా వుంది. ఈ నివేదిక ప్రచురించబడగానే శ్రీ మండల్‌గారు తమ అభిప్రాయాన్ని వెలిబుచ్చిన తరహా చూస్తే, వీరి నివేదిక తెరచాటుకు పోయేందుకు సిద్ధపడినట్లున్నది.

వెనుకబడిన వారియెడ ప్రత్యేక శ్రద్ధ చూపుటలో ఎవరికీలాంటి అభ్యంతరముండబోదు. కాని వెనుకబడిన ప్రజలుగా నిర్ణయించేందుకు కులాన్ని ప్రాతిపదికగా తీసికొనడము అర్థరహితంగాను, గర్హ్యంగా ఉండడమే గాకుండా, కులత త్వాలను రూపు మాపేందుకు వీలుబడదుగదా, వాటిని వృద్ధిచేసేందుకు సదవకాశములను కల్గిస్తుంది.

పంపన్నులు, పేదలు, రెండు వర్గాల వారియందుగలరు. ఆర్థికంగా వెనుకబడినవారే కలానికి చెందినను తగిన ప్రత్యేక సదుపాయములు కల్గుగజేయుట శ్రేయోదాయకమేగాక సమంజసంగా వుండగలదు. కుల తత్వము నశిస్తుంది. అటు పై కులము పేరిటేర్పడి వెనుకబడిన మనస్తత్వము పెరికి వేయబడుతుంది.

తెలివి, యోగ్యతలు గలిగి, పేదవాడై బ్రాహ్మణుడు కావడమువలన అతనికి కళాశాలయందు సీటు నిరాకరించుట విచార గ్రస్తమైన విషయము-

ప్రతి నగరమునందు కులముల పేరుతో ఏర్పడినవిద్యార్థి వసతిగృహాల ప్రారంభోత్సవములకు, వార్షికోత్సవములకు, మంత్రులు హాజరవుట, వాటి యజమానులమొరలాలకించి, ప్రభుత్వ ధన సహాయ మొసరించే విధానము, కుల, మత, వర్గ రహిత ప్రేయో రాజ్యము ఉరక సామ్యవాద పద్ధతి నమూన స్థాపనకు దారితీస్తుందని భావించి, ఆ విధానాన్ని ప్రజలను నమ్మమని అడగడం చూస్తే పిల్లికండ్లు మూసుకొని పాలు త్రాగుచూ తనను వరు చూడరుగదాయని తలపోసే విధంగా వుంది.

ఈ పద్ధతి ద్వారా కుల తత్వాలకు గోరీకట్టడ మాలవుంచి ఎన్నికలందు స్వకీయ ప్రయోజనాలకు, కుల పెద్దలను ఉపయోగించుకొనేందుకు తయారవడము నిందార్హము కాగలదు- రాబోవు ఎన్నికలలో తమ కులాల ప్రాతినిధ్యానికని కొన్ని సంఘాలవారు ఢిల్లీవరకు వెళ్ళినారు- ప్రతి కులమువారు శాసనసభలలో తమ ప్రాతినిధ్యానికి సిద్ధులాడుతున్నారు- కాంగ్రెసు వారపుడే 15 శాతము వరకు టికెట్లు స్త్రీలకు ప్రత్యేకించారు- గత హైదరాబాదు, సికింద్రాబాదు మున్సిపల్ ఎన్నికలలో ముస్లిములకు కాంగ్రెసు కొన్ని సీట్లను కేటాయించింది-

# డి. బి. ఆర్. మిల్లు కార్మికులడిమాండ్లు

మేనేజిమెంటుతో కార్మిక ప్రతినిధుల చర్చ

హైదరాబాదు, అక్టోబర్ 21

ఐ. ఎన్. టి. యు. సి. వర్కింగ్ ప్రెసిడెంట్ బి. నంజీవరెడ్డి డి. బి. ఆర్- మిల్సు వర్కర్స్‌యూనియన్ అధ్యక్షుడు శ్రీ- సుదర్శన్ ప్రధాన కార్యదర్శి వి- అర్జున్‌రావు మేనేజిమెంట్ ప్రతినిధులుకలసి కార్మికుల డిమాండ్లు చర్చించారు- వేతనాలు సమాన ఐ- జి- లో ఇవ్వాలని కోరినారు-

మేనేజిమెంటు కార్మికుల ఇబ్బందులను విచారించి తన సానుభూతిని ప్రకటించడంతోపాటు పరిశ్రమ యొక్క ప్రస్తుతస్థితిగతులనువివరించి కార్మికుల వాంఛితాల ఇప్పట్లో అంగీకరించే వీలులేదని తెలిపినది.

కార్మిక నాయకులు కార్మికుల సంతృప్తి పరచాలని మేనేజిమెంటు వారిని కోరినారు.

# శ్రీకృష్ణమీనన్

న్యూఢిల్లీకి ప్రయాణం

న్యూఢిల్లీ, అక్టో 21

పోర్టుఫోలియో లేని భారతమంత్రి శ్రీ వి. కె. కృష్ణమీనన్ కైరోనుండి న్యూఢిల్లీకి బయలుదేరే ముందు నిన్న మధ్యాహ్నం ఈజిప్టు అధ్యక్షుడు నాసర్‌ను కలిశారు. సుమారు 90 నిమిషాలపాటు మీనన్- నాసర్ సూయజ్ సమస్యను చర్చించారు. కైరోలోని ఇండియా రాయబారి అలీయావర్జంగ్ కూడ ఈ సమావేశంలో పాల్గొంటారు.

# రిపబ్లికన్ పార్టీ విదేశాంగ విధానం

అడ్లాయిస్టీవెన్‌సన్ విమర్శించినాట్, అక్టోబర్ 21

అమెరికా అధ్యక్షపదవి ఎన్నికలలో డెమాక్రటిక్ అభ్యర్థిగా పోటీపడ్డ అడ్లాయిస్టీవెన్సన్ యిక్కడొక సమావేశంలో ప్రసంగిస్తూ రిపబ్లికన్ పార్టీ విదేశాంగ విధానాన్ని విమర్శించారు.

సూయజ్ కాలువ వివాదాన్ని ప్రస్తావించి ప్రెసిడెంట్ జాన్సన్‌ను ఎందుకు చెప్పరు? అని ప్రశ్నించారు. సూయజ్ సమస్యపట్ల ఒక నిర్దిష్టమైన విధానం అమెరికాకు లేదని ఆయన అన్నారు.

విదేశాంగవిధానంలోని యితర అంశాల్ని ప్రస్తావించి ఇండియా స్వతంత్రవిధానంలో కీలకస్థానంలో ఉన్నదని ఆయనన్నారు.

బ్రిటన్, ఫ్రాన్సులతో అమెరికా సంబంధాలు పికటి, రెండు శతాబ్దాల క్రితం ఉన్నవిధంగా లేవని స్టీవెన్సన్ అన్నారు.

రామన్న ఎన్నికలలో ముస్లిములకు, క్రైస్తవులకు కామే ప్రాతిని ధ్యము వహించగలమనే ధీమాతో వారి కోర్కెల సంగీకరించేందుకు కొన్ని పార్టీలవారు సంసిద్ధమగుచున్నారు- శుద్ధ మతోన్మాదంతో పెంపొంది శ్రీ నెహ్రూగారిచే పలుసారులు నిందింపబడిన అకాలీదళ్ సీట్ల విషయములో రాజీపడి కాంగ్రెసులో లీనమైంది. శ్రీ ఇ- వి- ఆర్- నాయకర్‌గారు తమద్రవిడ కజగము శ్రీ అణాదురాగారి అండతో ఉండగలదని భరోసాగా వాగ్దానమిస్తూ ముందుకొచ్చారు- అవరరాము రాజ్యములో శ్రీ రాముని విగ్రహాలను ధ్వంసము చేస్తూ, జాతీయ జెండాలను, ఎడమ కాలితో రాచి బహిరంగంగా తగలబెట్టిన ఉన్మత్తుడీ నాయకరుగారు- గత ఎన్నికలలో శ్రీ నాయకరుగారు కమ్యూనిస్టులకు గోడుగు పట్టారు- నేడు కాంగ్రెసుకుకాదు! పూర్తిగా కాదు శ్రీ అణాదురగారినగద్దెనెక్కించేందుకు శ్రీ నాయకరుగారు పద్ధతు నిస్తూన్నారు- కపటి, కుల తత్వ, నకుటిత రాజకీయాలీ విధంగా దొర్లుకుపోతూన్నవి- వీటి కెదురొడ్డి నవారు వాటి తాళులను అహింసము లోనికి కొట్టుకుపోకలసిందే?

విద్య, ఉద్యోగ సదుపాయాలు కలిగించేందుకు కులాన్నిగాక పేదరికాన్నే యోగ్యతగా గ్రహించాలి. అలాగే రాబోవు ఎన్నికలలో కార్య నిర్వహణదక్షత, సౌమ్యత్వము, విద్య, శీలము, నిస్వార్థ త్యాగము, సేవలనే అర్హతలుగా భావించి వివిధ పార్టీలవారు తమ అభ్యర్థులను నిర్ణయించాలి-

# ఆధునిక వ్యవసాయ పనిముట్లు

ఉత్తమమైన నమూనాలకు బహుమతులు

న్యూఢిల్లీ, అక్టోబర్ 20

వ్యవసాయాభివృద్ధికి ఆధునిక వ్యవసాయ పనిముట్లు అత్యవసరమని భారత వ్యవసాయ పరిశోధన సంస్థ గుర్తించి, మేలు రకం పనిముట్లను లభించచేయడానికి నమూనాలు తయారుచేసే వారికి, పరిశోధనలు జరిపే వారికి పోటీజరిపి ఈ క్రింద పేర్కొన్న వ్యవసాయ పనిముట్లకు సంబంధించి నమూనాలు తయారుచేసిన వారికి బహుమతులు యివ్వబడగలవని ప్రకటించింది- పరిమాట్ల యంత్రం, వేరుశెనగ తవ్వకపు యంత్రం, విత్తులు చల్లే యంత్రం; ఏకాము; పెళ్లలను విరిచే సాధనం; ప్రతి పంటలో వుపయోగించే పనిముట్టు; బండి చక్రాలు; బక్కు; కాడి, చిక్కములు, జొన్న, బటానీ, చిక్కుడు విత్తనాలను చల్లే యంత్రాలు; ఎద్దులచేత లాగబడే కోత యంత్రాలు; పరిమారు మళ్ళు పెంచడానికి పనికివచ్చే యంత్రాలు; పంచదార చెరకు నాటే యంత్రాలు; నూర్పిడి యంత్రాలు; బంగాళ దుంపలనాటేయంత్రాలు.

ఈ పోటీకి నమూనాలు పంపే గడువు తేదీ 1956 సెప్టెంబరు 30 నుంచి 1956 డిసెంబరు 31 వరకూ పొడిగించబడింది-

# కామర్స్ అండ్ ఇండస్ట్రీస్ ఫెడరేషన్

రామకృష్ణారావుగారు గవర్నర్‌గా నియుక్తులైనందుకు అభినందన

హైద్రాబాద్, అక్టోబర్ 21

కామర్స్ అండ్ ఇండస్ట్రీస్ ఫెడరేషన్ జాయింట్ సెక్రటరీ జి.ఎల్. సాంఘి ముఖ్యమంత్రి రామకృష్ణారావుగారు కేరళ రాష్ట్ర గవర్నర్‌గా నియుక్తులైనందుకు తమ ఫెడరేషన్ తరపున అభినందనల అందచేశారు.

రామకృష్ణారావుగారి రాష్ట్రమునకు దేశమునకు చేసిన సేవ అపారము వీరి సేవను గుర్తించే భారత ప్రభుత్వం ఇట్టి ఉన్నతపదవిని ఇచ్చినదని ఇది హైద్రాబాద్ ప్రజలందరికి గర్వకారణమని శ్రీ సాంఘి అన్నారు. ఎట్టి విమర్శకులైనను రామకృష్ణారావుగారు సమర్థులగు పరిపాలకులని వారి వ్యక్తిత్వ వ్యక్తిత్వములను గుర్తించకపోరు. శ్రీ రామకృష్ణారావుగారు ఈ నూతన కార్యభారనిర్వహణలో విజయవంతంగా సంతోషప్రదంగా గడుపుదురు గాక.

# ఎగుమతి దిగుమతి సలహా సంఘాలు

న్యూఢిల్లీ, అక్టో 21

దిగుమతి సలహాసంఘం నవంబర్ 17 వ తేదీన, ఎగుమతి సలహాసంఘం ఆరున్నాడు సమావేశమవుతాయి

ఈసలహాసంఘాల కాల పరిమితి మరో 6 నెలలు పొడిగించబడింది. దిగుమతి సలహాసంఘాలు 1954 నవంబరులో పునర్నిర్మించబడినాయి- వాటి కాలపరిమితి అప్పుడు రెండేళ్ళుగా నిర్ణయించబడింది.

# హైద్రాబాద్ ప్రభుత్వ ఉద్యోగుల వేతనాలు

గజిటెడ్, నాన్‌గజిటెడ్ ఉద్యోగుల వివరాలు

హైద్రాబాద్, అక్టో 21

హైదరాబాదు ప్రభుత్వ ఉద్యోగులలో 60 శాతమువకుపైగా నెలకు రు. 51 కన్నా తక్కువ ప్రాతిపదిక వేతనాన్ని పొందుతున్నవారే- వీరి సంఖ్య 1955 అక్టోబర్ 1వ తేదీన 80065 మాత్రమేఉన్నది.

ఇక గజిటెడ్ ఆఫీసర్లలో రు. 3 వేలకన్నా ఎక్కువవేతనంగల వారు ఆతేదీనాటికి ఒకరికన్నా ఎక్కువలేరు.

హైదరాబాదు ప్రభుత్వఉద్యోగులు మొత్తం 131851 వీరిలో 129412 నాన్‌గజిటెడ్ 2469 గజిటెడ్ ఉద్యోగులు కలరు.

నాన్‌గజిటెడ్ ఉద్యోగులలో కెలకు రు. 5 నుండి రు. 101 లోపు వేతనాన్ని పొందేవారు- 33,334 గురు కలరు- రు- 101 నుండి రు. 151 లోపు వేతనంకలవారు 10,056 కలరు- ఇక రు. 151 నుండి రు. 201 వరకు వేతనంవున్నవారినంఖ్య 1904 నాన్‌గజిటెడ్ ఉద్యోగులలో రు. 151 నుండి రు. 351 వరకు వేతనంకలవారు 5947 ఉన్నారు-

1955 అక్టోబర్ ఒకటవతేదీన అందించబడిన వివిధశాఖల వివరాల బట్టి నాన్‌గజిటెడ్ ఆఫీసర్‌లు రు- 351 కన్నా ఎక్కువవేతనాన్ని పొందుతున్నారు-

రు. 301 నుండి రు. 351 లోపు వేతనంగల గజిటెడ్ ఆఫీసర్లసంఖ్య 337; రు. 301 నుండి రు. 401 మధ్య వేతనంగల గజిటెడ్ ఆఫీసర్లసంఖ్య 1303 కలదు- రు. 501 నుండి రు. 1001 వరకు వేతనాన్ని పొందుతున్న గజిటెడ్ ఆఫీసర్లు 568 ఉన్నారు- రు 1001 నుండి రు. 1501 లోపు వేతనంగలవారు 156 గురు ఉన్నారు రు. 1501 నుండి రు. 2001 లోపు వేతనంగలవారు 36 గురు కలరు. రు- 2001 నుండి రు. 3001 వేతనం లోఉన్నవారు ఎనిమిదిమంది మాత్రమే కలరు-

# సూయజ్ సమస్యపై సంప్రదింపులు

సరియైన ఒప్పందానికి దారితీయవచ్చునన్న ఆశాభావం

అమెస్టర్‌డామ్, అక్టో 21

ఈజిప్టు విదేశాంగమంత్రి ఫౌజి నిన్న విమానంలో ఇక్కడికి చేరుకున్నారు- బ్రిటన్ ఫ్రాన్సు ఈజిప్టు అయుక్త భద్రతామండలి ఆమోదించిన ఆరు అంశాలను అనుసరించి సంప్రదింపులు నవంబర్ 12 నుండి సమితి సర్వసభ్య సమావేశం ప్రారంభం కాకముందే జరుగగలదని తాము ఆశిస్తున్నామని తెలిపాడు ఇక్కడ. ఈజిప్టు సరియైనవంతాలో ఒప్పందాన్ని కుదుర్చుకొనడానికి ప్రయత్నం జరుగగలదని కూడా వీరన్నారు.

నేటి నుండి 25 వ తేది వరకు
తగ్గింపు రేటులపై సా॥ 2 30 గం॥ ప్రత్యేక మ్యాటినీలు
శోభనాచల వారి
" పల్లెటూరి పిల్ల "
(తెలుగు)
తా॥ అంజలి, నాగేశ్వరావు, ఎన్. టి. రామారావు.
అశోక్ — హైద్రాబాద్.
(Trupix)

5 వ వారము
రాజ్ కపూర్ వారి
" జాగ్‌తే రహో "
నటీనటులు: రాజ్ కపూర్, ప్రదీప్‌కుమార్, సుమిత్రాదేవి, పహారినన్యాల్, నెమో, మోతిలాల్.
దిల్‌షాద్ హైద్రాబాద్.
(Cima.) నవయుగ రిలీజ్.

16 వ సంయుక్త వారము.
గురుదత్ వారి ' సి- ఐ- డి '
తా॥ దేవానంద్, షకీల్, కె. ఎన్. సింగ్, జానివాకర్.
ప్యాలెస్ హైద్రాబాద్.
(Trupix) విజయ రిలీజ్.

8 వ సంయుక్త వారము.
మోహన్ సేగల్ వారి ' స్వాధీన్ లత '
తా॥ వైజయంతిమాల, కిషోర్‌కుమార్.
లిబర్టీ హైద్రాబాద్. రాయల్ హైద్రాబాద్.
నేడు 2 ఆటలు: 6-30, 9-30 గం॥
(Trupix) శ్రీ సినీ కార్పొరేషన్ రిలీజ్.

6 వ సంయుక్త వారము
నవకేతన్ వారి ' ఫన్‌తూష్ '
తారాగణం:- దేవానంద్, శీలారమణి, కుమ్ కుమ్.
అశోక్ హైద్రాబాద్. మనోహర్ సికింద్రాబాద్.
(Trupix) జగత్ పిక్చర్స్ విడుదల.

2 వ సహాత్తర వారము
ప్రతిభా వారి " రేచుక్క " (తెలుగు)
తారాగణం: అంజలి, ఎన్. టి. రామారావు.
రాజేశ్వర్ టాకీస్ సికింద్రాబాద్.
నేడు 2 ఆటలు:- 6-0, 9-30 గం॥
(Trupix) భ్రమియా రిలీజ్.

అక్టోబరు 25 వ తేదీ బ్రహ్మాండమైన విడుదల.
ఉత్తమ చిత్రములలో యిది ఒక మణిపూస.
జో యా పిక్చర్స్
బాల సన్యాసమ్మ కథ
(తెలుగు)
తా॥ జి. వరలక్ష్మి, కృష్ణకుమారి, బాలసరస్వతి, పూర్ణకాంతం, జగ్గయ్య, చలం, రేలంగి, గుమ్మడి, కుటుంబరావు, ఛాయాదేవి, బేబి గిరిజ వగైరా.
ఒకే పర్యాయం:
రాజేశ్వర్ రాహత్ కమల్
సికింద్రాబాద్. హైద్రాబాద్. హైద్రాబాద్.
మార్కండేయ వరంగల్.

(ఫూ గ్గా రి లీ జ్)

## భారత దేశం ఇతర దేశాలకు ఆదర్శం

భారత దేశంలోని సూడాన్ రాయబారి ప్రశంస

కొత్తఢిల్లీ, అక్టోబర్ 21

భారతదేశంలోని తొలి సూడాన్ రాయబారి సయ్యద్ రహమతుల్లా అబ్దుల్లాసూడాన్‌లాంటి యువ దేశాలకు భారతదేశం దక్కని ఆదర్శం కాగలదని అన్నారు.

వీరు భారతాధ్యక్షునికి ఈ వారంలోనే తమ అధికార పత్రాల సమర్పించి ఉండిరి. భారతదేశం తన సమస్యల శాంతియుతంగా పరిష్కరించుకొనగలిగినదని దేశాభివృద్ధికి సూడాన్ ప్రభుత్వం పరిశీలనీయమైన కృషిచేస్తున్నదని భారత నాయకులు ప్రశంసార్హమైనదని అన్నారు.

భారతదేశంలో సూడాన్ కాలాలంనుండి వాణిజ్య సంబంధాలు కలిగి ఉన్నది. కాని గత సంవత్సరంలో ఏర్పరచుకొన్న రాయబార సంబంధాలు ఇంకా ప్రధానమైనవి. భారతదేశం స్వాతంత్ర్యం కొరకు శ్రమిస్తున్న దేశాలకు కూడా సహాయపడుతున్నదని అన్నారు వీరు.

## కేంద్ర ఆహారశాఖ ఆఫీసు

దక్షిణదేశంలో ఉండాలని కృష్ణప్ప సూచన

బెంగుళూరు, అక్టో 21

కేంద్ర ఆహారశాఖ ప్రధాన కార్యాలయాన్ని దక్షిణదేశంలో కొలకొన్నదేశం అవసరమని కేంద్ర ఆహారశాఖ ఉపమంత్రి శ్రీ ఎం. వి. కృష్ణప్ప యిక్కడ అన్నారు. ఆ కార్యాలయం మద్రాసులోగాని హైద్రాబాద్‌లోగాని, బెంగుళూరులోగాని కొలకొల్పబడవచ్చునని ఆయన అన్నారు.


ఉచిత బహుమానం!

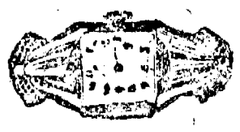

నం501 తలనూనె ఉపయోగించు వారిజట్టు బాగా పొడుగుగా అందముగా తుమ్మెదవలె యుండును.

ఒక్క సీసా రు. 2-8-0; 3 సీసాలు రు. 6-8-0 ఒక్క బాటిలు కొంటే 15 నం॥ గ్యారంటీ. రిస్టు వాచి, ఒక కొత్తబంగారు పుంగరం బహుమానం, 3 సీసాలు ఒక్కసారి కొంటే నాల్గు రిస్టువాచీలు, 4 పుంగరాలు బహుమానం. ఇందులో ఏది నచ్చకున్నా ధర వాపస్.

Saniyasi Ayurvedic Pharmacy, (GPH) P. B. 1397, Delhi.

కాకాదార్లు తమ అడ్రెస్ ఇంగ్లీషులో వ్రాయాలి!



BROADWAY AND COMPANY FOR STYLISH TAILORS
BASHEERBAGH, HYDERGUDA ROAD

నుగర్ కేన్ క్రషర్స్

విద్యుత్ లేక ఎడ్లతో నడుపవచ్చును.

గంటకు 3,000 నుండి 6000 గంటకు 1 టాను.

గరిష్ట పరిమితిని లాగ కత్తిగలిగి ప్రభావితి చెందినవి. రాబట్టు తయారీ చేయుటకు మైనవి. 7 సైజులలో దొరుకును. 4 విద్యుత్ చే నడుపుట 3 జంతువులచే నడుపు నమూనాలు:

కిర్లోస్కర్ బ్రదర్స్ లిమిటెడ్
కిర్లోస్కర్ వాడి
జిల్లా ఎన్. సతారా.



దీపావళి ఆకర్షణలు

హైక్లాస్ ఉలెన్ సూటింగులు (గాబర్డయిన్ టెస్టెడ్, పనామా సర్జు మొ॥) పార్సిక్స్ రాయన్ & నూలు బుషర్టింగులు.

నూతనమైన పెద్ద స్టాకు నుండి
మీ అభిరుచికి తగినవి ఎన్నుకొనుడు

ఆర్. పెంటోజి

క్లాత్ మర్చంట్

(A.A) పత్తర్‌గట్టి, ఫోన్: 4769. హైదరాబాద్-(ద)


Edited, Printed & Published by N. Narotham Redd M.A, at the Golkonda Publications Ltd, Hyderabad

# భారత దేశ లోహ శిల్ప కళ

శ్రీ ఆర్. పి. సోబర్‌వాల్, యమ్.ఏ

(అఖిలభారత చేతివృత్తులసంస్థ ప్రదర్శన శాఖాధిపతి)

చేతి తయారీ వస్తువులకు భారతదేశం అతి ప్రాచీన కాలం నుంచి ప్రసిద్ధిచెందింది- భారతదేశ చేతి తయారీ వస్తు పరిశ్రమలలో లోహ శిల్పకళకు విశిష్టమయిన స్థానము ఉన్నది- కళానైపుణ్యం ఇట్టిపడే ఇత్తడిబొమ్మలు, విగ్రహాలు, కరచు వస్తువులు, పూసలు, తీగెలతో తయారుచేయబడిన విచిత్రవిచిత్రమయినవస్తువులు లేనిదే ఏ వస్తు ప్రదర్శనంగాని ఏమ్యూజియంగాని పూర్తి అయినదనం అతిశయోక్తి కాదు. అది ప్రాచీన సమయిన, సంప్రదాయ సిద్ధమైన ఈ లోహ శిల్పకళా ఖండాలు మనుష్యజీవితాలేనివిధంగా భారత దేశములో లేదనే చెప్పవచ్చును.

భారతీయులయోక్క ఖనిజశాస్త్ర విజ్ఞానం అపారమయినది- పూర్వకాలంనుంచీ భారతీయులు ఈ శాస్త్రములో సిద్ధహస్తులు. లోహపు బొమ్మలు, ప్రతిమలు, హారతి పళ్ళెములు, దేవాలయ సామగ్రి, ఇంటింటా ప్రతినిత్యమూ ఉపయోగించే పానపాత్రలు, రాజఖడ్గాలు, కత్తులు, డాలులు, ఆయుధాలు రాజచిహ్నాలు, మొదలయిన పలువిధనూదర వస్తువులన్నిటిలోను ఈ లోహ శిల్పకళ పుట్టినదనుకూ ఉంటుంది- ప్రజల నిత్యజీవితంలో ఆ కళ ఒక భాగమయినది- లోహాలు లోహశిల్పి చెప్పినట్లల్లా వినే సాధువులు కాబట్టి అతడు సృజనాత్మక శక్తిని తనివితీరా వినియోగించి, ప్రజా ప్రశంసలను పొందగలిగాడు.

సౌందర్యాన్వేషణ మానవుడి స్వభావం- ఏ యుగములో నైనా మానవుడు తన పరిసరాలను, తన ఇళ్ళు వాకిళ్ళను, తనదేవాలయాలను సౌందర్యమయంగా పుండడానికి ప్రయత్నించినట్లు స్పష్టంగా తెలుస్తున్నది. పూర్వ కాలపు రాజులు కాము ఉపయోగించే ఖడ్గాలు నగిషీలతో వుండాలని కోరేవారు- సామాన్యగృహస్తు తనఇంట్లో నిత్యం వాడుకునే పాత్రసామగ్రి, ధగధగమెరుస్తూ అందంగా ఉండాలని కోరుకొనేవారు- వారికోర్కెలను తీర్చడానికే లోహ శిల్పులు ఉద్భవించారేమో- వారు తమ సృజనాత్మక శక్తిని, కళానైపుణ్యతో మేళవించి, ఖడ్గాలు, పాత్రలు,